

nur in Verbindung mit dem
gültigen Vermesserplan

Gemarkung: Schwerte
Flur: 26
Flurstück 201

2-geschoßiger Anbau mit einem
Speiseraum im EG
und Betreuungsräumen im OG

- Neubau
- Bestand
- Abbruch

Legende		
Datum	Index	Änderung / Inhalt
Objektnummer	0803	
Objektname	Friedrich-Kayser Schule	
Adresse	Eintrachtstr.10, 58239 Schwerte	
Planname / Inhalt	Lageplan inkl. Entwässerung	
Masstab	1:500	
Datum	04.12.2025	
Gezeichnet	A. Großmann	
Kontrolliert		
Dateiname	Bauantrag 2gesch., 20250415.dwg	



Stadt Schwerte
Hansestadt an der Ruhr
Der Bürgermeister

Bereich 65 | Amt für Gebäudemanagement
Rathausstr 16 | Eingang Kuhstraße | 58239 Schwerte

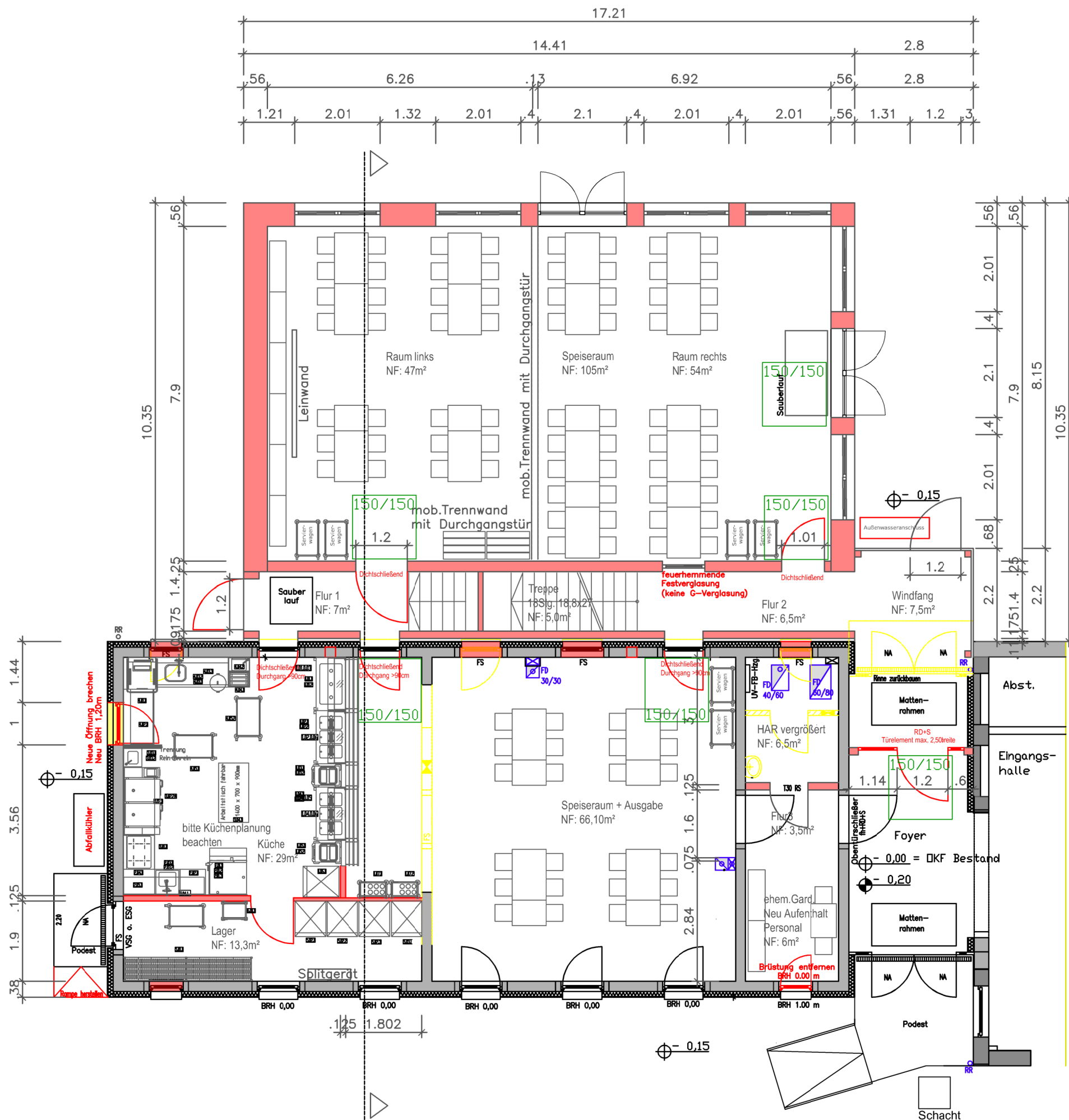

Nur in Verbindung mit der Baugenehmigung, dem Brandschutzkonzept, dem Vermesserplan, der Küchenplanung, bei Differenzen sind sie gegenüber den Antragsplänen vorzuziehen.

2-geschoßiger Anbau mit einem Speiseraum im EG und Betreuungsräumen im OG

	Neubau
	Bestand
	Abbruch
Legende	
Datum	Index
Änderung / Inhalt	
Objektnummer	0803
Objektname	Friedrich-Kayser Schule
Adresse	Eintrachtstr.13, 58239 Schwerte
Planname / Inhalt	
Erdgeschoss Grundriss	
Masstab	1:100
Datum	04.12.2025
Gezeichnet	A. Großmann
Kontrolliert	
Dateiname	Bauantrag 2gesch., 20250415.dwg
	
Stadt Schwerte Hansestadt an der Ruhr Der Bürgermeister	
Bereich 65 Amt für Gebäudemanagement Rathausstr 16 Eingang Kuhstraße 58239 Schwerte	

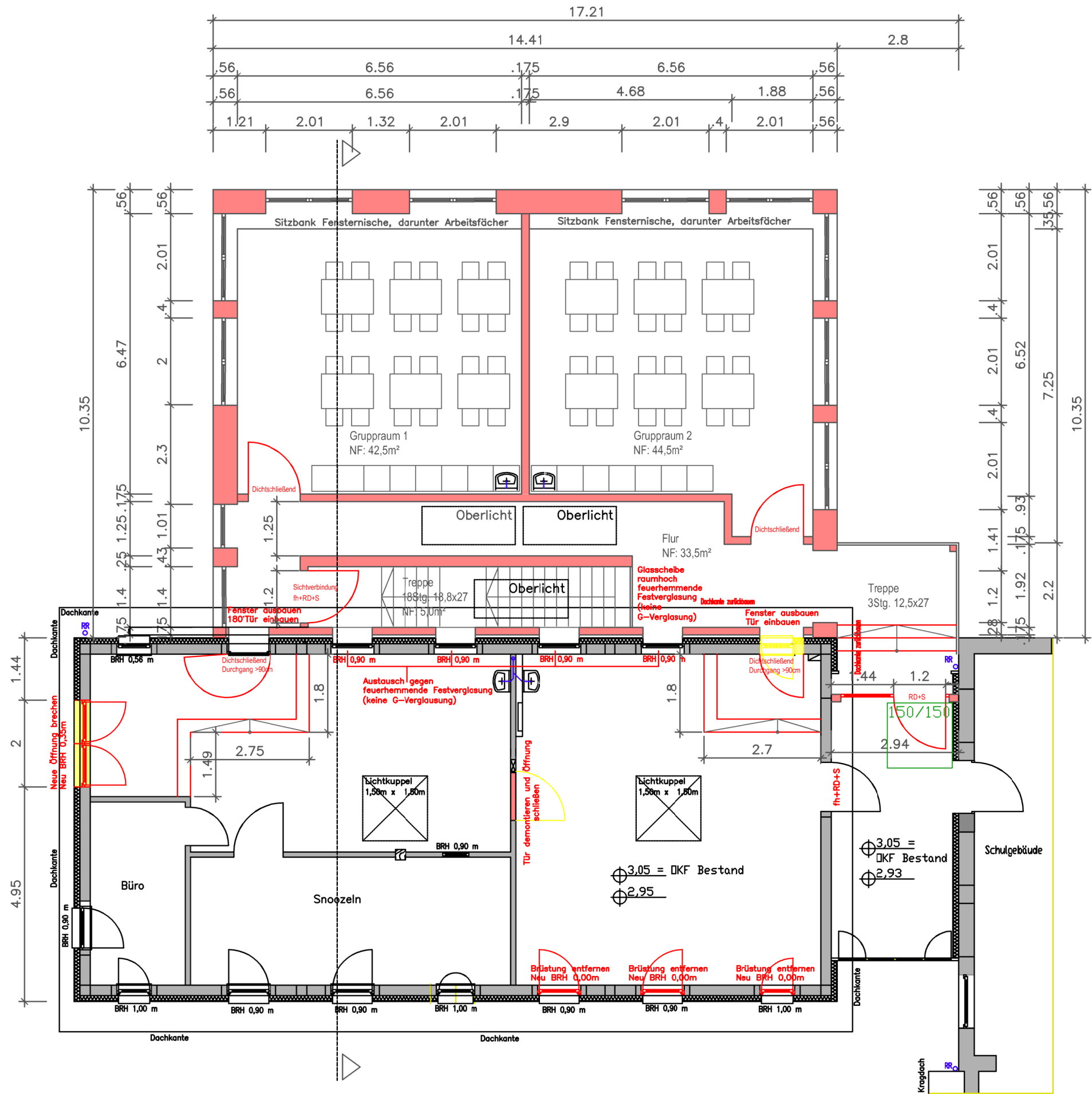

Nur in Verbindung mit der Baugenehmigung, dem Brandschutzkonzept, dem Vermesserplan, der Küchenplanung, bei Differenzen sind sie gegenüber den Antragsplänen vorzuziehen.

2-geschoßiger Anbau mit einem Speiseraum im EG und Betreuungsräumen im OG

<div><div></div>Neubau</div> <div><div></div>Bestand</div> <div><div></div>Abbruch</div>	
Legende	
Datum	Index
Objektnummer	0803
Objektnamen	Friedrich-Kayser Schule
Adresse	Eintrachtstr.13, 58239 Schwerte
Planname / Inhalt	Obergeschoss Grundriss
Masstab	1:100
Datum	04.12.2025
Gezeichnet	A. Großmann
Kontrolliert	Bauantrag 2gesch., 20250415.dwg
Dateiname	
<div><div><div></div></div><div>STADT SCHWERTE Hansestadt an der Ruhr</div></div>	<div>Stadt Schwerte Hansestadt an der Ruhr Der Bürgermeister</div> <div>Bereich 65 Amt für Gebäudemanagement Rathausstr 16 Eingang Kuhstraße 58239 Schwerte</div>

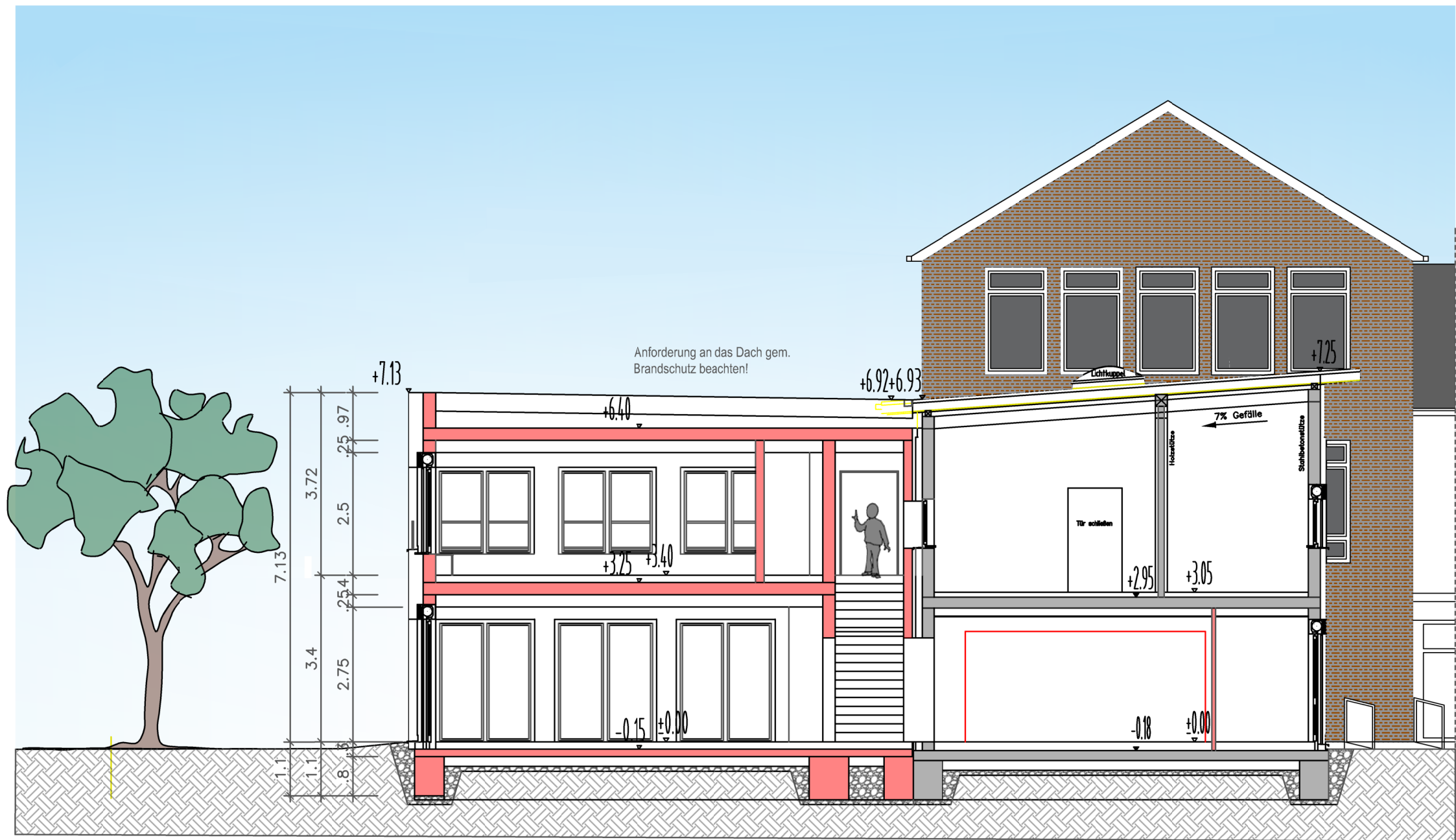

Neubau

Bestand

Nur in Verbindung mit
der Baugenehmigung,
dem Brandschutzkonzept,
dem Vermesserplan,
der Küchenplanung,
bei Differenzen sind sie gegenüber den
Antragsplänen vorzuziehen.

**2-geschoßiger Anbau mit einem
Speiseraum im EG
und Betreuungsräumen im OG**

- Neubau
Bestand
Abbruch

Legende		
Datum	Index	Änderung / Inhalt
Objektnummer	0803	
Objektname	Friedrich-Kayser Schule	
Adresse	Eintrachtstr.10, 58239 Schwerte	
Planname / Inhalt	Schnitt	
Maßstab	1:100	
Datum	04.12.2025	
Gezeichnet	A. Großmann	
Kontrolliert	Bauantrag 2gesch., 20250415.dwg	

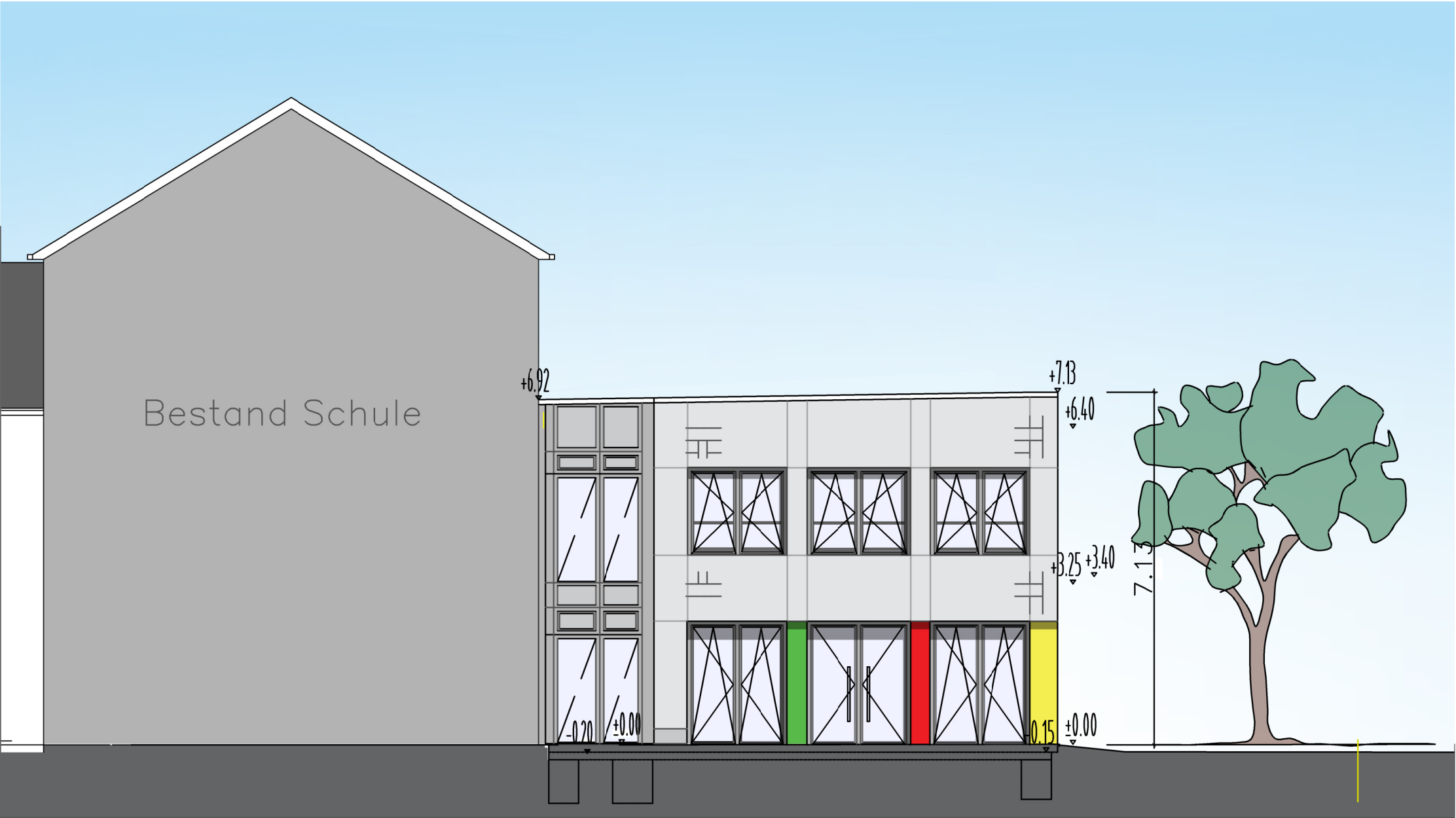

Neubau

Nur in Verbindung mit
der Baugenehmigung,
dem Brandschutzkonzept,
dem Vermesserplan,
der Küchenplanung,
bei Differenzen sind sie gegenüber den
Antragsplänen vorzuziehen.

2-geschoßiger Anbau mit einem
Speiseraum im EG
und Betreuungsräumen im OG

- Neubau
- Bestand
- Abbruch

Legende		
Datum	Index	Änderung / Inhalt
Objektnummer		0803
Objektname		Friedrich-Kayser Schule
Adresse		Eintrachtstr.10, 58239 Schwerte
Planname / Inhalt		Ansicht Nord-Ost
Massstab		1:100
Datum		04.12.2025
Gezeichnet		A. Großmann
Kontrolliert		
Dateiname		Bauantrag 2gesch., 20250415.dwg



Neubau

Bestand

Nur in Verbindung mit
der Baugenehmigung,
dem Brandschutzkonzept,
dem Vermesserplan,
der Küchenplanung,
bei Differenzen sind sie gegenüber den
Antragsplänen vorzuziehen.

**2-geschoßiger Anbau mit einem
Speiseraum im EG
und Betreuungsräumen im OG**

- Neubau
- Bestand
- Abbruch

Legende		
Datum	Index	Änderung / Inhalt
Objektnummer		0803
Objektname		Friedrich-Kayser Schule
Adresse		Eintrachtstr.10, 58239 Schwerte
Planname / Inhalt		Ansicht Nord-West
Massstab		1:100
Datum		04.12.2025
Gezeichnet		A. Großmann
Kontrolliert		
Dateiname		Bauantrag 2gesch., 20250415.dwg

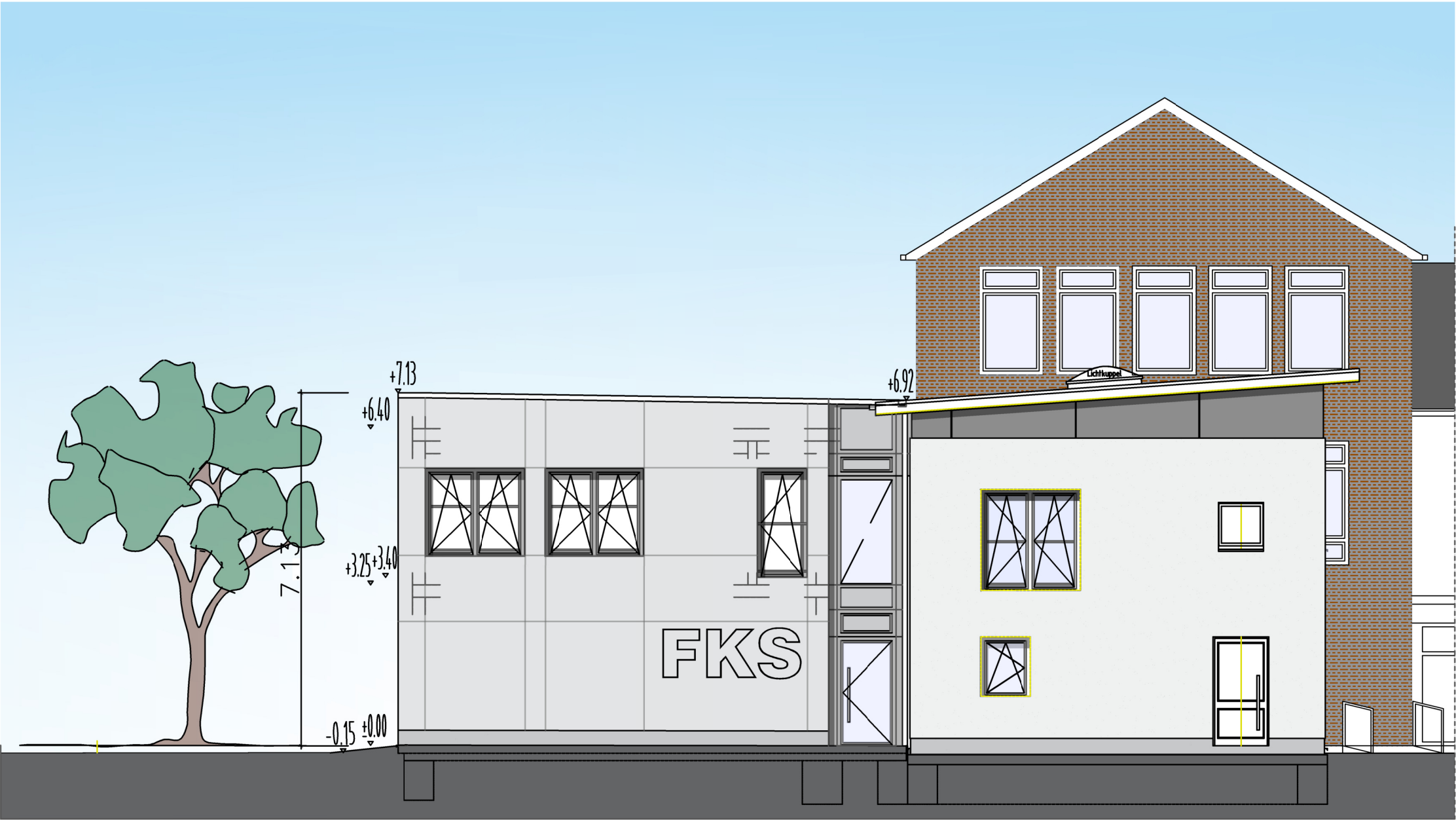

Neubau

Bestand

Nur in Verbindung mit
der Baugenehmigung,
dem Brandschutzkonzept,
dem Vermesserplan,
der Küchenplanung,
bei Differenzen sind sie gegenüber den
Antragsplänen vorzuziehen.

2-geschoßiger Anbau mit einem
Speiseraum im EG
und Betreuungsräumen im OG

- Neubau
- Bestand
- Abbruch

Legende	
Datum	Index
Änderung / Inhalt	
Objektnummer	
0803	
Objektname	
Friedrich-Kayser Schule	
Adresse	
Eintrachtstr.13, 58239 Schwerte	
Planname / Inhalt	
Ansicht Süd-West	
Massstab	
1:100	
Datum	
04.12.2025	
Gezeichnet	
A. Großmann	
Kontrolliert	
Dateiname	
Bauantrag 2gesch., 20250415.dwg	